Recruit Information

日本語が不安な方相談してください！外国人層大活躍！！青果のカット、袋詰め箱詰めのお仕事！週３以上からでok

□□□□□□□□□□ (□□□□□ □□□□□□) ￥1,020 □□□□□□□□□□□□□□□□ : (□□□□□)□□□□□□□ □□□□□□□□□□ : kanagawa JOB CODE : 3803-0

□□□□□□□□ □□□□□□□□□□□	greeting level
□□□□□□□□□□□□□□□□□□□ □□□□□□□□□□□□□□□	30代～50代の男女活躍中！ 外国人積極採用！！（日本語能力要相談） 未経験者大歓迎！！（作業員のほとんどが未経験スタート！） 日本語での意思疎通も必要ですが まずはご相談ください 自信を持って！あなたの日本語レベルを見せてください！
□□□□□□□□□□□□□□ / □□□□□□□□□□□	株式会社ジェーピーエー
□□□□□□□□□□	川崎市川崎区駅前本町 横浜駅から無料送迎バスで移動、
□□□□□□□□□□□□□□□□□□	8：45～16：45 水曜日曜休み 週３からＯＫ
□□□□□□□□□□□□□□□□□□ □□□□□□□□□□□□□	仕事量により終了時間が変わりますが働いた分のお給料がもらえます！ 早く終わる日もあれば残業がある場合もあります。
□□□□□□□□□□□□□□□□□□□ □□□□□/□□□□□□□□□	★基本土曜日★週３以上からでok ・・・・ <カンタン!!シンプルな3Ｓtep>・・・・ (1)運ぶ→ (2)仕分ける→ (3)詰める ★ステップ毎に分かれての作業です。 ★留学生staff多数活躍!! ★サクッとお小遣い稼ぎに最適 ※業務量により、早上がり・ 残業など、 多少の時間変動があります。 ★日本人はもちろん、フィリピン、ベトナム スリランカ、タイ等の方が活躍中!! 日本語が不安でも相談してください 作業終了予定は16：45ですが、当日の作業が終わり次第終了となりますので 多少残業ができる方をお待ちしています。 当日分のお給料は5ｈ分作成し残りは残業代としてお支払致します。
□□□□□□□□□□□□□□□□□□	□□□□□□□□□□□□□□□□□□/□□□□□□□□□□□□□□□□□□
□□□□□□□□□□□□□□□□□□□	□□,CV□□□□□□□□□□□□□□□□,□□□□□□□□□□□□□□□□□□□/□□□□ □□□□□□ □□□□□□□□□□□□□□,□□□□□□□□□□□□□□□□□□□□□□□□□□□□□□□□□□□□□□,□□□□□□□□□□□□□□□
□□□□□□□□□□□□	□□□□□□□□□□□□□□,□□□□□□□□□□□□□□□□□□□□□□□□□□□□

□□□□□□□□□□□□□	□□□□□□□□□□□□□□□ : 株式会社ジェーピーエー横浜本社 JPA CO.,LTD Sales : ￥1,500,000,000 Capital : ￥70,000,000 Employees : 21 Founded : 20 当社は東京・ 千葉・ 神奈川・ 兵庫の物流・ 製造業における軽作業からサービス業を中心としたオフィスワークまで様々なお仕事を取り扱っており 初めて日本で働く外国人社員をはじめ、在日期間が長い外国人、そして日本人社員など、誰もが働きやすい職場環境を提供し、国籍や性別に関係なくお互いを想いやり楽しく働ける会社を目指します。 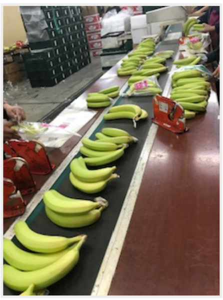

□□□□□□□□□□□□□□□□□□□□□□□□□□□
□□□□□□□□□□□□□□□

□□□
□□ →

□□□□□□□□□□□□□□□□□ □□□□□□□□□□□
□□□
□□□□□□□/□□□□□□□□□□□□□□□□□□□□/□□□□□□□□□□□□□□□□□□□□□□□□□□□□□□
□□□

□□□□□□ → JOB CODE 3803-0		□□□□□□□□□□□□ https://a-g-h.net	

A global harmony

Sinbasiekimae Bld.1kan716, 2-20-15, Shimbashi, Minato-ku, Tokyo, 105-0004, Japan
TEL: 03-6263-8898 FAX: 03-6263-8899 / Wechat ID: aglobalharmony / Line ID：aglobalharmony